Hackenberg Aktuell - Ihre Stadtteilzeitung: Ausgabe Nr: 479 - 24.09.2022

Jetzt auch digital und in Farbe unter www.bgs-hackenberg.de

HACKENBERG FEIERTE!

Feierlaune auf dem Hackenberg!
Am Samstag, den 17.09.22 gab es auf dem Hackenberg viele Gründe, um zu feiern. So zelebrierte die Grundschule Hackenberg ihren inzwischen 52. Geburtstag. Die OGS freute sich über ihr 15-jähriges Bestehen. Auch der Förderverein hatte nach 30 Jahren einen Grund zum feiern. Schön, dass viele der Gründungsmitglieder anwesend waren!
Eröffnet wurde das große Fest, das Schule/OGS/BGS/Freikirche und Kindergärten Hand in Hand organisiert haben, durch unsere Schulleiterin Frau Stahl-Hochhard. Die Kinder unterschiedlicher Klassen und OGS-Gruppen begeisterten das Publikum mit einem bunten Bühnenprogramm.
In den Klassenräumen gaben die Lehrkräfte der Grundschule Hackenberg vielseitige Einblicke in das heutige Schulleben, während das riesige Kuchenbuffet im „süßen Zelt“ durch zahlreiche Eltern bereichert wurde. Wir bedanken uns bei allen helfenden Händen für ein rundum gelungenes Fest!

Löhstraße wurde zur Feiermeile!

Bis zum ersten größeren Regenschauer war die gesperrte Löhstraße die erhoffte “Feiermeile”. Beginnend mit dem Kletterturm, über die Jurte der Pfadfinder “Royal Ranger”, den von Pavillons geschützten Sitzreihen vor dem Bühnen-LKW, dann folgend das “süße Zelt” mit Kuchenbüffet und das “herzhafte Zelt” mit Pommes und “Rindsburger”, der “Cafewagen” und die “Popcorn” Ausgabe neben der Getränkestation. Am Ende der Sperrung waren Soccer Court, Basketball und die große Hüpfburg aufgebaut. Die Idee dazu entwickelte Alex Berg in den gemeinsamen Vorbereitungstreffen und die Evangelisch Freikirchliche Gemeinde Hackenberg stellte ihr Equipment und viele fleißige Hände in den Dienst von “Hackenberg Feiert” - Besonders bemerkenswert ist der fleißige Einsatz der vielen Jugendlichen, die schon am Abend mit den Aufbauten begannen und am Samstagabend nach dem Abbau als Letztes noch die Straße fegten - einfach Toll!
Am Samstagmorgen ergänzten das Team BGS und viele Eltern den Aufbau, der in zwei Stunden fertiggestellt wurde, so dass Michael Zwinge pünktlich um 11.02 Uhr das Signal geben konnte: Bühne frei!
Wochenendwetter war “Pech!”
Zwar ließen sich die Hackenberger durch den einen stärkeren Schauer und die “Unterbrecher“ nicht die “Festlaune” verderben, aber wer weiss, wieviele BewohnerInnen sich noch auf den Weg in die Löhstraße gemacht hätten und wie sich die gute Stimmung über den ganzen Tag entwickelt hätte!

TV Hackenberg 1891 e.V. eröffnete den sanierten Sportplatz - Meilenstein 5 geschafft!
Mit Schwung und Erfolg durchschnitt Isolde Weiner das Band am neuen Eingang zum Sportplatz, der als “Moderne Sportstätte 22” gefeiert werden kann. Sattes Grün beherrschte den Blick auf die neu gestaltete Anlage. Im Mittelpunkt die Weitsprunganlage und die 50 m Laufbahn in Kunststoff. Aber auch die 100 m und 200 m Rundlaufbahnen mit dem “Dolomitenbelag” erfreuten die Sportler, die mit dem Wettbewerb “Hackenberger Meile” (Sieger Donovan Klaas) und den Vereinsmeisterschaften in Leichtathletik und Deutschen Sportabzeichen begannen.

Katholische Kirche St. Matthias

Termine, Berichte und Einladungen

Tag	Uhrzeit	
So 25. Sep.	17:00	Hl. Messe in polnischer Sprache
Fr 30. Sep.	15:00	Rosenkranzgebet
So 2. Okt.	9:15	Hl. Messe und Erntedank
		Kollekte für den St. Josef Bauverein
Mi 5. Okt.	18:00	Hl. Messe
Fr 7. Okt.	15:00	Rosenkranzgebet
So 9. Okt.	17:00	Hl. Messe in polnischer Sprache
Fr 14. Okt.	15:00	Rosenkranzgebet
So 16. Okt.	9:15	Hl. Messe
	16:00	Kirchenmusikalische Andacht
Mi 19. Okt.	18:00	Hl. Messe
Fr 21. Okt.	15:00	Rosenkranzgebet
So 23. Okt.	17:00	Hl. Messe in polnischer Sprache
Fr 28. Okt.	15:00	Rosenkranzgebet

Mini-Messe: In den Herbstferien findet keine Mini-Messe statt. Die nächste Mini-Messe ist am 30. Oktober um 9.15 Uhr. Weitere Informationen auf der Homepage: www.oberberg-mitte.de

Evangelisch Freikirchliche Gemeinde

Termine, Berichte und Einladungen

Die EFG Hackenberg hat es sich gerne auf die Fahne geschrieben, Kirche für alle Generationen sein zu wollen. Ein großer Schwerpunkt unserer Gemeindearbeit liegt daher in der Kinder- und Jugendarbeit. Darum laden wir euch heute mal herzlich zu unseren regelmäßig stattfindenden Wochenveranstaltungen für diese Altersgruppe ein. Vom Mutter-Kind-Kreis über „LöhKids“, „Löhs“, „Teenbase“ und Jugendgruppe ist für jeden etwas dabei. Auf unserer Homepage EFG-Hackenberg .de stellen sich unsere Gruppen genauer vor. Dort findet ihr die Veranstaltungszeiten und entsprechende Ansprechpartner.

Ans Herz legen tun wir euch auch gerne unseren Sonntagsgottesdienst, der unsere Wochenveranstaltung für die ganze Familie ist. Er ist geprägt von zeitgemäßer Musik, einer alltagsrelevanten Predigt und guter Gemeinschaft beim anschließenden Kaffeetrinken. Auch die Kinder kommen voll auf ihre Kosten. Wir bieten Kindergottesdienst in 4 Altersgruppen von 2 bis 13 Jahren an und für Kleinkinder gibt’s unseren Eltern-Kind-Raum, in dem man den Gottesdienst über Bildschirm verfolgen kann.
Übrigens: Jeder unserer Gottesdienste wird live gestreamt und ist auch anschließend über unseren YouTube-Kanal (EFG Hackenberg) abrufbar. Schaut doch mal vorbei, jeden Sonntag um 10 Uhr vor Ort in der Löhstraße 17 oder jederzeit im Netz. Eine besondere Gelegenheit, einen Gottesdienst zu besuchen und uns kennen zu lernen, bietet unser Erntedankfest am 02. Oktober. Wir werden nach dem Gottesdienst gemeinsam zu Mittag essen und wahrscheinlich die Gaben des Erntedanktisches für einen guten Zweck versteigern.

Eine kurze Info noch zum Schluss:
Unsere Kinderbibelwoche (genannt KiBiWo oder LöhDays), die wir seit Jahren in der ersten Herbstferienwoche veranstalten, legt in diesem Jahr leider mal eine Pause ein.

Gemeinde Centrum Hackenberg

Termine, Berichte und Einladungen

Der **Förderverein GemeindeLeben fördern** feierte am 21. August das 20jährige Bestehen! Da war viel los. Der Gottesdienst wurde von den Weibsbildern von Voices Projekt und Pfarrer Andreas Spierling gestaltet. Beim gemeinsamen Mittagessen ging es fröhlich und entspannt weiter. Auf dem Dümpel wurde das Fest mit Kaffee und Kuchen abgerundet. Einige gingen zu Fuß, andere radelten mit E-Bike dorthin und einige nutzten den angebotenen Fahrdienst. Die Resonanz war einfach klasse! Weiter so – Gottes Nähe feiern und Gemeinschaft erleben!
Am 25. September ist der nächste ErLebensWert Gottesdienst mit dem Thema: „Kirche – die Freiheit atmet“. In einer Zeit der vielen Einschränkungen ist der Wunsch nach Freiräumen nur verständlich. Wie kann Kirche dazu beitragen, frischen Wind ins Leben zu bringen? Lasst uns das teilen – am 25.09.2022 um 11:00 Uhr im GemeindeCentrum Hackenberg. Die Band Ruhepuls wird den ErLebensWert Gottesdienst musikalisch gestalten.
Vom 04.10 – 07.10. gibt es die Konfi WG im GemeindeCentrum Hackenberg. Vormittags geht’s um Themen des Glaubens, Nachmittags gibt es kreative- und erlebnispädagogische Einheiten. Im Abendprogramm wird es einen Casinoabend, Nachtwanderung und einiges mehr geben. Höhepunkt wird die gemeinsame Feier des Abendmahles sein. Und: es wird im GemeindeCentrum übernachtet!
Ein kleiner Gedankenimpuls: „Uns fällt es oft schwer zu vergeben; dabei würde es uns erleichtern.“

HACKENBERG FEIERTE!

sparkasse-gm.de

Miteinander ist einfach.

Wenn der Finanzpartner sich für die Region engagiert.

Sparkasse Gummersbach

- Aktiv für den Stadtteil
- Stark im Netzwerk
- Bewohnergruppen
- Interessen vertreten

Stadtteilnetzwerk

HACKENBERG hoch.hinaus.

HACKENBERG FEIERTE!

Motto 2022:
Gemeinsam für Kinderrechte!

Stadtteilkalender

Herbstferienspaß: Freie Plätze gibt es auf *www.bgshackenberg.de*

Stadtteilgespräch ist am Donnerstag, den 20.10.22 um 19.30 Uhr in der BGS Hackenberg!

Familiennachmittag ist am Sonntag, den 23.10.22 um 15 Uhr in der BGS

Theater im Stadtteil mit dem Stück **„Der Bücherwurm“**i st am Mittwoch, 17.11.2022 um 9.00 und 10.30 Uhr im Saal der BGS.

IHK Abschlussfest ist am 05.11.22

GeWoSie Gemeinnützige Wohnungsbau- und Siedlungsgenossenschaft eG in Bergneustadt

GeWoSie

Am Klitgen 3 · 51702 Bergneustadt
Telefon: 02261 94850 · Fax: 02261 948519
E-Mail: info@gewosie-bvg.de
Internet: www.gewosie-bvg.de

Beispiel Hackenberg

Ihr Zuhause in Bergneustadt

- Wir bieten eine lebenslange, preiswerte Wohnraumversorgung für Jung und Alt
- Wir sind sozial engagiert zugunsten unserer Mitglieder und der gesamten Stadt
- Wir sind dem genossenschaftlichen Gemeinsinn verpflichtet

Ihr frischmarkt
Frische in Ihrer Nähe.

FRISCHMARKT HACKENBERG
BRESLAUER STRAßE 12
SAMSTAGS BIS 18 UHR GEÖFFNET!
NEUER SERVICE: AUSGABE GELBER SÄCKE!

GGS HACKENBERG

Neues aus der Gemeinschafts Grundschule Hackenberg!

Weitere News gibt es auf der Homepage: www.grundschulehackenberg.de

Schulausflug in den Kölner Zoo

Am Donnerstag, den 8.9.2022 hat die GGS Hackenberg Bergneustadt den Kölner Zoo besucht. Fünf Busse (vier verschiedene Busunternehmen) haben die 281 Personen sicher um 8:30 Uhr in den Kölner Zoo gefahren. Durch die Unterstützung einiger Eltern konnten wir alle Klassen in kleine Gruppen einteilen um den Zoo so zu erkunden. Durch eine Zoo Ralley konnten die Gruppen den Zoo und ihre Bewohner besser kennen lernen. Zur Mittagspause haben sich die Kinder auf dem Spielplatz getroffen, ihr mitgebrachtes Essen gegessen und einige haben am Kiosk ein Eis gekauft. Um 13:15 Uhr ging es dann wieder Richtung Bergneustadt. Vielen Dank an alle Busunternehmen und alle freiwilligen HelferInnen.

Teilnahme am Nachtlauf

Endlich konnte in diesem Jahr der traditionelle Bergneustädter Nachtlauf wieder starten. Insgesamt 81 Kinder unserer Schule hatten sich hierzu angemeldet. Bei trockenem Wetter und perfekten Temperaturen nahmen am Bambini-Lauf über 800m insgesamt 37 Kinder teil. Bei den Jungen kam Elias Knaus dabei als Dritter durch das Ziel. Pepe Hoffmann belegte den achten Platz, Sebastian Tunk wurde Elfter. Bei den Mädchen kam Muzit Biniam als Zweite durchs Ziel und Josefine Stefaniak als Fünfte. Beim 2,3km Lauf mussten die Läufer:innen ihr Können auf einer teilweise bergigen Strecke beweisen. Celina Kaufmann erreichte das Ziel als Elfte. Emma Richtsteiger wurde Fünfundzwanzigste. Bei den Jungen dieser Altersklasse war Efe Maden der schnellste Läufer unserer Schule (47.). In diesem Jahr haben auch drei Lehrerinnen unserer Schule teilgenommen. Sie behaupteten sich beim 6,2km Hauptlauf. Wir gratulieren allen Läufer:innen zu ihren tollen Ergebnissen. Das habt ihr super gemacht! Ein ganz herzliches Dankeschön an dieser Stelle auch an den Förderverein, der für das leibliche Wohl gesorgt und darüberhinaus jedem Läufer:in nach dem Lauf eine Waffel spendiert hat.

Sdui Sammelaktion für Kinder der Grundschule Hackenberg

Die Firma Sdui GmbH hat im Rahmen einer Sammelaktion ihrer Mitarbeitenden, 850€ für Flüchtlingskinder gesammelt. Die Geschäftsführung hat anschließend den Betrag auf 1700€ verdoppelt. Anschließend wurden Unterrichtsmaterialien gekauft und verpackt. Drei Schulen im Bundesgebiet wurden für die Spenden ausgesucht, als einzige Grundschule erhielt die Grundschule Bergneustadt Hackenberg ein großes Paket mit Materialien. Die Mitarbeiterinnen Frau Anja Hastrich und Frau Laetizia Costa- Sodre übergaben der Schule die Spenden. Die Fachkraft zur Unterstützung der Flüchtlinge Frau Schade-Rubin freute sich gemeinsam mit den Kindern über die tollen Materialien.

Impressum

Herausgeber: Stadt Bergneustadt -
Der Bürgermeister -
Auflage: 1900
Redaktion+Layout: Josephine + Michael Zwinge
Fotos: Michael Kleinjung u. Simon Jolbej
nächste Ausgabe: 29.10.2022 -
Redaktionsschluss: 14.10.2022
Öffentlicher Redaktionstreff: auf Nachfrage!

Berg-Apotheke
Dr. Martina Clemens
Breslauer Straße 10 a
51702 Bergneustadt-Hackenberg
Tel. 02261/41559 Fax 946998
Berg-Apotheke.Bergneustadt@t-online.de
www.apotheke-bergneustadt.de

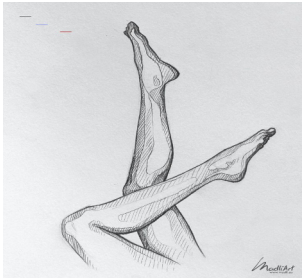

KRÄMPFE
IN DER NACHT ?
MAGNESIUM
JETZT IM ANGEBOT

24.09.2022

131 Jahre Turnverein HACKENBERG Sport im Stadtteil

Liebe Mitglieder, Freunde und Förderer!

Am vergangenen Samstag konnten wir im Rahmen des Stadtteilfestes „Hackenberg Feiert“ unseren Sportplatz wieder eröffnen. Die stellvertretende Bürgermeisterin Isolde Weiner griff zur Schere und mit Uwe Beste (Leiter Abteilung Leichtathletik) und Michael Zwinge (1. Vorsitzender) zur Seite gelang der Schnitt.

Im Anschluss startete die „Hackenberger Meile“ (Sieger Donovan Klaas vor Tim Berg und Paula Dziallas) und die Vereinsmeisterschaften der Abteilung Leichtathletik mit Abnahme des deutschen Sportabzeichens.

Großen Anklang fanden die Mitmachaktion der Abteilung Zirkussport und der TVH

MODERNE SPORTSTÄTTE 2022

Moderne Sportstätte 2022:

Die Tartan-Laufbahn für 50 Meter ist auch Anlaufbahn für Weitsprung und stellt den Kern der Sanierung dar.

Sehr gelungen ist die Sanierung der 200 m Laufbahn aus Dolomitsand.

Sportangebote im TVH - jetzt mitmachen!

TV HACKENBERG 1891 e.V.

Sportangebote im TVH - jetzt mitmachen!

Wir trainieren mit dem eigenen Körpergewicht und mit verschiedenen Hilfsmitteln wie Hanteln und Bällen, auch Intervalltraining darf bei uns nicht fehlen. Hier werden Fitness und Muskeln aufgebaut, Frust und Fett abgebaut und die gute Laune gesteigert! Kommt vorbei und probiert es aus.

Mittwochs, 18.15 Uhr – 19.15 Uhr in der Sporthalle Hackenberg, Löhstr. 20, direkt neben der Grundschule.

Bei Fragen kontaktiert mich gerne unter
sabsi.bodypump@gmail.com

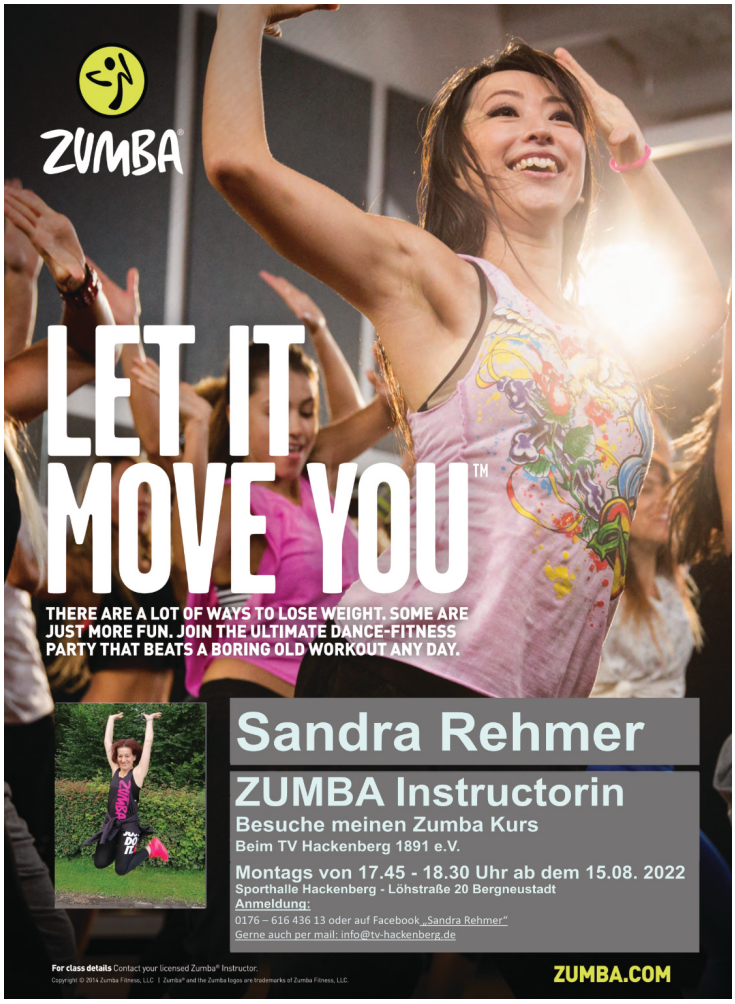

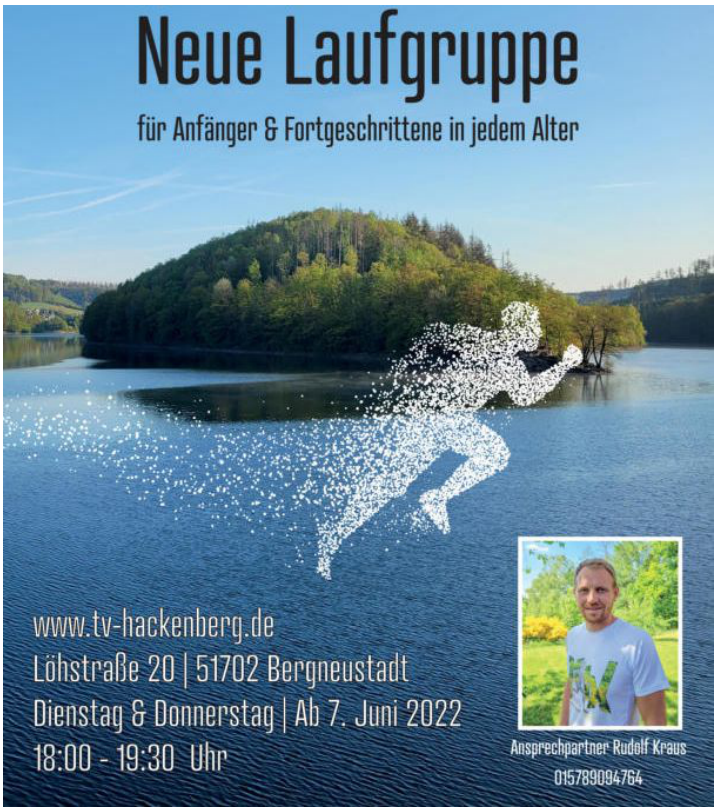

Ziel ist es allen Interessenten am Laufen sogar zwei Trainingsmöglichkeiten zu geben. Jeweils Dienstag und Donnerstags sind die beiden „Laufbegeisterten" ab 18 Uhr an der Sporthalle Hackenberg gleichermaßen für Anfänger und Fortgeschrittene am Start.

TV HACKENBERG 1891 e.V.

Kinderturnen

Geräteturnen für Kinder von 6 - 10 Jahre im TVH - jetzt mitmachen!

Start: 16.09.22

Freitags, 17.00 Uhr – 19.00 Uhr in der Sporthalle Hackenberg, Löhstr. 20, direkt neben der Grundschule.
Bei Fragen kontaktiert uns gerne unter
maximilian.schneider@tv-hackenberg.de

PKJS

Stadt Bergneustadt - BGS Hackenberg -
Präventive Kinder-, Jugend- und Sozialarbeit

Zwei Bufdi (Bundesfreiwilligendienst) gesucht!

Schriftliche Bewerbungen mit Zeugnis und Lebenslauf an:

Stadt Bergneustadt, Der Bürgermeister
- Personalabteilung –
Kölner Str. 256. 51702 Bergneustadt

das Tanzprojekt mit Mara Dewenter

Eine Veranstaltung der Landesarbeitsgemeinschaft Tanz NRW in Kooperation mit der Stadt Bergneustadt

Ministerium für Kinder, Familie, Flüchtlinge und Integration des Landes Nordrhein-Westfalen

LAG TANZ NRW

BerGSpaß Herbst 2022

GeWoSie

PKJS

Stadt Bergneustadt - BGS Hackenberg -
Präventive Kinder-, Jugend- und Sozialarbeit

ACHTUNG:
Es sind noch Plätze frei für das "Tanzgefühl" Tanzprojekt von Mo. 04.10. bis Fr. 07.10.2022 immer von 14-16 Uhr und vonDie 11.10. - Do. 13.10. immer von 14 -+ 16 Uhr!

Anmeldung unter info@bgshackenberg.de

Das Spielmobil kommt!

Spielfest für groß und klein:

Am Freitag , den 30.09.2022 ab 16 Uhr BGS Hackenberg

PKJS

SEPA HOCHBAU

BAU I HAND I WERK

Wir bauen und sanieren für Sie!
Fon: 02261 40 58 16 4
Fax: 02261 40 58 16 5
Mobil: 0177 422 66 10
eMail: info@sepa-hochbau.de
Web: www.sepa-hochbau.de
Geschäftsführer
Sebastian Pawelczyk
unterstützt Hackenberg
Aktuell und
weitere Projekte im Stadtteil!